

Aplinkos apsaugos agentūrai
el. p. aaa@gamta.lt

2025-04-02 Nr. S25-033

Valstybinei saugomų teritorijų tarnybai prie AM
el. p. vstt@vstt.lt

Kauno r. sav. administracijai
el. p. info@krs.lt

Kėdainių r. sav. administracijai
el. p. administracija@kedainiai.lt

Raseinių r. sav. administracijai
el. p. savivaldybe@raseiniai.lt

NVSC prie Sveikatos apsaugos ministerijos
Kauno departamentui
el. p. kaunas@nvsc.lt

Kultūros paveldo departamento
prie KM Kauno teritoriniam skyriui
el. p. kaunas@kpd.lt

PAGD prie VRM
Kauno priešgaisrinei gelbėjimo valdybai
el. p. kaunas.pgv@vpgt.lt

DĖL PRANEŠIMO APIE KAUNO, KĖDAINIŲ, RASEINIŲ R. SAVIVALDYBIŲ TERITORIJOSE PLANUOJAMO VĖJO ELEKTRINIŲ PARKO POVEIKIO APLINKAI VERTINIMO PRADŽIĄ

VšĮ Pajūrio tyrimų ir planavimo institutas (poveikio aplinkai vertinimo (toliau – PAV) dokumentų rengėjas), vadovaudamasis Lietuvos Respublikos aplinkos ministro 2023 m. gegužės 23 d. įsakymu Nr. D1-157 „Dėl Lietuvos Respublikos aplinkos ministro 2017 m. spalio 31 d. įsakymo Nr. D1-885 „Dėl Planuojamos ūkinės veiklos poveikio aplinkai vertinimo tvarkos aprašo patvirtinimo“ pakeitimo“, patvirtinto Visuomenės informavimo ir dalyvavimo planuojamos ūkinės veiklos poveikio aplinkai vertinimo procese tvarkos aprašo (toliau – Tvarkos aprašas), III skyriaus 27 p. nuostatomis, informuoja apie UAB „Įdarbintas vėjas“ PŪV – vėjo elektrinių parko įrengimo ir eksploatacijos Kauno, Kėdainių, Raseinių r. savivaldybių teritorijose poveikio aplinkai vertinimo pradžia.

Maloniai prašome informuoti PAV dokumentų rengėją apie pranešimo **gavimo faktą ir datą** elektroninėmis ryšio priemonėmis **pateikiant informacinę žymą apie gavimo faktą ir datą**.

Pagal Tvarkos aprašo III skyriaus 10.1 p., **Agentūra ir Kauno, Kėdainių, Raseinių r. savivaldybės** gautą informaciją per 3 darbo dienas paskelbia savo interneto svetainėse.

Pagal Tvarkos aprašo III skyriaus 30 p., Aplinkos apsaugos agentūra ir PAV subjektai per 10 darbo dienų nuo pranešimo apie PAV pradžia gavimo dienos turi teisę pateikti motyvuotus pasiūlymus PŪV organizatoriui arba PAV dokumentų rengėjui, į kuriuos PAV dokumentų rengėjas atsižvelgia rengdamas PAV ataskaitą.

PRIDEDAMA:

1. Pranešimas apie Kauno, Kėdainių, Raseinių r. savivaldybėse planuojamo vėjo elektrinių parko poveikio aplinkai vertinimo pradžia – 2 lapai.
2. PŪV preliminarios vietos bendras ir detalūs žemėlapiai – 16 lapų.

Direktorė

Rosita Milerienė

Kontaktinis asmuo: J. Suzdaleva, tel. +370 684 44110, el. p. jurgita.suzdaleva@corpi.lt, info@corpi.lt

**PRANEŠIMAS APIE KAUNO, KĖDAINIŲ, RASEINIŲ R. SAVIVALDYBĖSE
PLANUOJAMO VĖJO ELEKTRINIŲ PARKO
POVEIKIO APLINKAI VERTINIMO PRADŽIA**

Planuojamos ūkinės veiklos organizatorius: UAB „Įdarbintas vėjas“, Girulių g. 5, 12124 Vilnius, interneto svetainės adresas: www.idarbintasvejas.lt, tel. +37062864429, el. p. info@idarbintasvejas.lt.

Poveikio aplinkai vertinimo dokumentų rengėjas: VšĮ Pajūrio tyrimų ir planavimo institutas (PTPI), V. Berbomo g.10-201 kab., LT-92221, Klaipėda, interneto svetainės adresas: www.corpi.lt, tel.: +370 46 390 818, el. p. info@corpi.lt.

Planuojamos ūkinės veiklos pavadinimas ir vieta: vėjo elektrinių (toliau – VE) parko statyba ir eksploatavimas Kauno, Kėdainių, Raseinių r. savivaldybių teritorijose šiuose žemės sklypuose:

Kauno r. sav., Čekiškės sen., Juškaičių k. (kad. Nr. 5210/0004:3), Gegužėnų k. (kad. Nr. 5210/0005:25, 5210/0005:30, 5210/0005:167, 5210/0005:230, 5210/0005:148, 5243/0001:81, 5210/0005:154), Radviliškių k. (kad. Nr. 5210/0006:116), Dokių k. (kad. Nr. 5243/0001:9, 5243/0001:84, 5243/0001:12, 5243/0001:4, 5243/0001:10, 5243/0001:68, 5243/0001:14), Antkalnių k. (kad. Nr. 5210/0005:288), Kairių k. (kad. Nr. 5210/0006:21, 5210/0006:109, 5210/0006:22, 5210/0006:11), Juškaičių k. (kad. Nr. 5210/0004:8); Kauno r. sav., Vilkijos apylinkių sen., Jotautų k. (kad. Nr. 5213/0004:1, 5213/0004:71, 5213/0004:41);

Kėdainių r. sav., Pernaravos sen., Dratkalnio k. (kad. Nr. 5343/0001:138, 5343/0001:37), Voskaičių k. (kad. Nr. 5343/0002:352, 5343/0001:335), Langakių k. (kad. Nr. 5343/0001:148, 5343/0003:103), Bumbulynės k. (kad. Nr. 5343/0003:3), Gučkampio k. (kad. Nr. 5343/0004:434, 5343/0002:14, 5343/0004:40, 5343/0005:80), Aukštkalnių k. (kad. Nr. 5343/0002:46), Aukštdivario k. (kad. Nr. 5343/0004:4, 5343/0004:27), Pesliškių k. (kad. Nr. 5343/0002:22);

Raseinių r. sav., Ariogalos sen., Molupių k. (kad. Nr. 7218/0004:142, 7218/0003:46, 7218/0004:44, 7218/0004:26, 7218/0004:28) ir Šlapučių k. (kad. Nr. 7218/0004:23, 7218/0004:25, 7218/0004:5, 7218/0004:78).

Preliminari TP vieta planuojama Kauno r. sav., Vilkijos apylinkių sen., Buivyduų k., sklype (kad. Nr. 5277/0002:12).

Planuojamos ūkinės veiklos pobūdis: elektros energijos gamybai planuojama įrengti VE parką (iki 49 vnt. VE) ir būtiną infrastruktūrą (TP, požeminius elektros perdavimo kabelius, aptarnavimo aikštes, privažiavimo kelius). VE maksimalus stiebo aukštis – iki 170 m, maksimalus bendras aukštis – iki 263 m, galia – iki 10 MW.

Poveikio aplinkai vertinimo atlikimo teisinis pagrindas: PAV įstatymo 1 priedo 3.10.2 p. „sausumoje, kai planuojama statyti 7 ar daugiau VE ir atstumas nuo planuojamų statyti VE iki pastatytų, statomų ar planuojamų statyti yra 5 km ar mažesnis (matuojant tarp stiebų centrų) arba kai šie skaičiai ir atstumo dydžiai pasiekiami, įskaitant jau pastatytas, statomas ar planuojamas statyti VE“.

Numatomos nagrinėti alternatyvos: iki 49 VE išdėstymo analizuojamoje teritorijoje variantai atsižvelgiant į gyvenamą aplinką, saugomas ir „Natura 2000“ teritorijas, kultūros vertybes, biologinę įvairovę bei „nulinė“ alternatyva, kuri atspindi esamą aplinkos būklę. Atsižvelgiant į vertinimo rezultatus bus nagrinėjami alternatyvūs poveikį aplinkai mažinančių priemonių sprendiniai.

Planuojamos ūkinės veiklos vietos (alternatyvių vietų) ypatumai: apie 2 km atstumu yra šios gyvenamosios vietovės: Čekiškės mstl., Antkalnių k., Antvėjų k., Aukštdivario k., Aukštkalnių k., Bumbulynės k., Daugeliškių k., Daugėliškių k., Daukšų k., Dokelių k., Dokių k., Dratkalnio k.,

Eikščių k., Gaigalų k., Gegužėnų k., Gučkampio k., Jotautų k., Jučių k., Juodgirio k., Juškaičių k., Kairių k., Kantrimo k., Kilovos k., Krūvandų k., Langakių k., Lebedžių k., Lelerviškių k., Lesčių k., Lesčiukų k., Liučiūnų k., Mantigailių k., Mikniavos k., Molupių k., Paaluonio k., Pabalių k., Paliūnės k., Paprienių k., Paprūdžių k., Pesliškių k., Plikių k., Preikapės k., Prienių k., Purvaičių k., Radviliškių k., Raudonės k., Severinavos k., Šlapučių k., Teklinavos k., Uždulinskių k., Vincentavos k., Voskaičių k.

Apytikslės VE parko centro koordinatės (LKS'94) yra x: 472780, y: 6114245.

Atstumas iki artimiausių saugomų ir „Natura 2000“ teritorijų ribų: artimiausios saugomos ir „Natura 2000“ teritorijos yra Dubysos vidurypis ir žemupys (BAST) už ~1,8 km, Dubysos upės slėnis (PAST) už ~2,8 km ir Dubysos ichtiologinis draustinis yra už ~2,8 km.

Artimiausi registruoti kultūros vertybių objektai ir teritorijos: Čekiškės žydų senosios kapinės (2729) už ~820 m, Krūvandų kapinynas (5050) už ~1,3 km ir Čekiškės miestelio istorinė dalis (17075) už ~1,4 km.

VE planuojamos vidurio Lietuvoje: nuo artimiausios planuojamos VE įrengimo vietos iki valstybinės sienos su Rusija ~51,1 km atstumas.

Poveikio aplinkai vertinimo subjektai, kurie dalyvauja PAV procese, pagal kompetenciją teikia išvadas ir įstatymų nustatyta tvarka – visuomenei informaciją apie galimą poveikį aplinkai: Kauno r. sav. administracija (Savanorių pr. 371, 49386 Kaunas, tel. +370 37 305 503, el. p. info@krs.lt); Kėdainių r. sav. administracija (J. Basanavičiaus g. 36, 57288 Kėdainiai, tel. + 370 347 69550, el. p. administracija@kedainiai.lt); Raseinių r. sav. administracija (V. Kudirkos g. 5, 60150 Raseiniai, tel. +370 428 79600, el. p. savivaldybe@raseiniai.lt); Nacionalinio visuomenės sveikatos centro prie SAM Kauno departamentas (K. Petrausko g. 24, Kaunas, 44156 Kauno m. sav.), tel. +370 37 331683, el. p. kaunas@nvsc.lt); Priešgaisrinės apsaugos ir gelbėjimo departamento prie VRM Kauno priešgaisrinė gelbėjimo valdyba (Nemuno g. 2-1, LT-44294 Kaunas, tel. +370 707 69523, el. p. kaunas.pgv@vpgt.lt); Kultūros paveldo departamento prie KM Kauno teritorinis skyrius (Rotušės a. 29, 44033 Kaunas, tel. +370 612 11875, el. p. kaunas@kpd.lt); Valstybinė saugomų teritorijų tarnyba prie AM (Antakalnio g. 25, Vilnius, tel. +370 5 272 3284, el. p. vstt@vstt.lt).

Poveikio aplinkai vertinimą atlieka ir sprendimą dėl planuojamos ūkinės veiklos poveikio aplinkai priima Aplinkos apsaugos agentūra (A. Juozapavičiaus g. 9, Vilnius, tel. +370 682 92 653, el. paštas aaa@gamta.lt)

Visuomenė teikia pasiūlymus dėl pradėto PAV (įskaitant galimybę užduoti klausimus ir gauti informaciją) Aplinkos apsaugos agentūrai (toliau – Agentūra) ir turi teisę teikti pasiūlymus PAV dokumentų rengėjui arba PŪV organizatoriui per 10 darbo dienų nuo pranešimo apie PAV pradžią paskelbimo Agentūros interneto svetainėje dienos, terminą skaičiuojant nuo kitos dienos jį paskelbus.

Atlikus poveikio aplinkai vertinimą, Agentūra priima sprendimą dėl planuojamos ūkinės veiklos poveikio aplinkai. Jeigu Agentūra priima sprendimą dėl PŪV poveikio aplinkai, kad veikla atitinka aplinkos apsaugos, visuomenės sveikatos, nekilnojamojo kultūros paveldo apsaugos, gaisrinės saugos ir civilinės saugos teisės aktų reikalavimus ir nedarys reikšmingo neigiamo poveikio aplinkai, ši planuojama ūkinė veikla gali būti vykdoma. Jeigu Agentūra priima sprendimą dėl PŪV poveikio aplinkai, kad veikla neatitinka aplinkos apsaugos, visuomenės sveikatos, nekilnojamojo kultūros paveldo apsaugos, gaisrinės saugos ir civilinės saugos teisės aktų reikalavimų ir darys reikšmingą neigiamą poveikį aplinkai, įstatymuose įtvirtinti leidimai negali būti išduodami ir tokia veikla negali būti vykdoma.

Planuojamos ūkinės veiklos preliminarios vietos bendras žemėlapis
(M1:50 000)

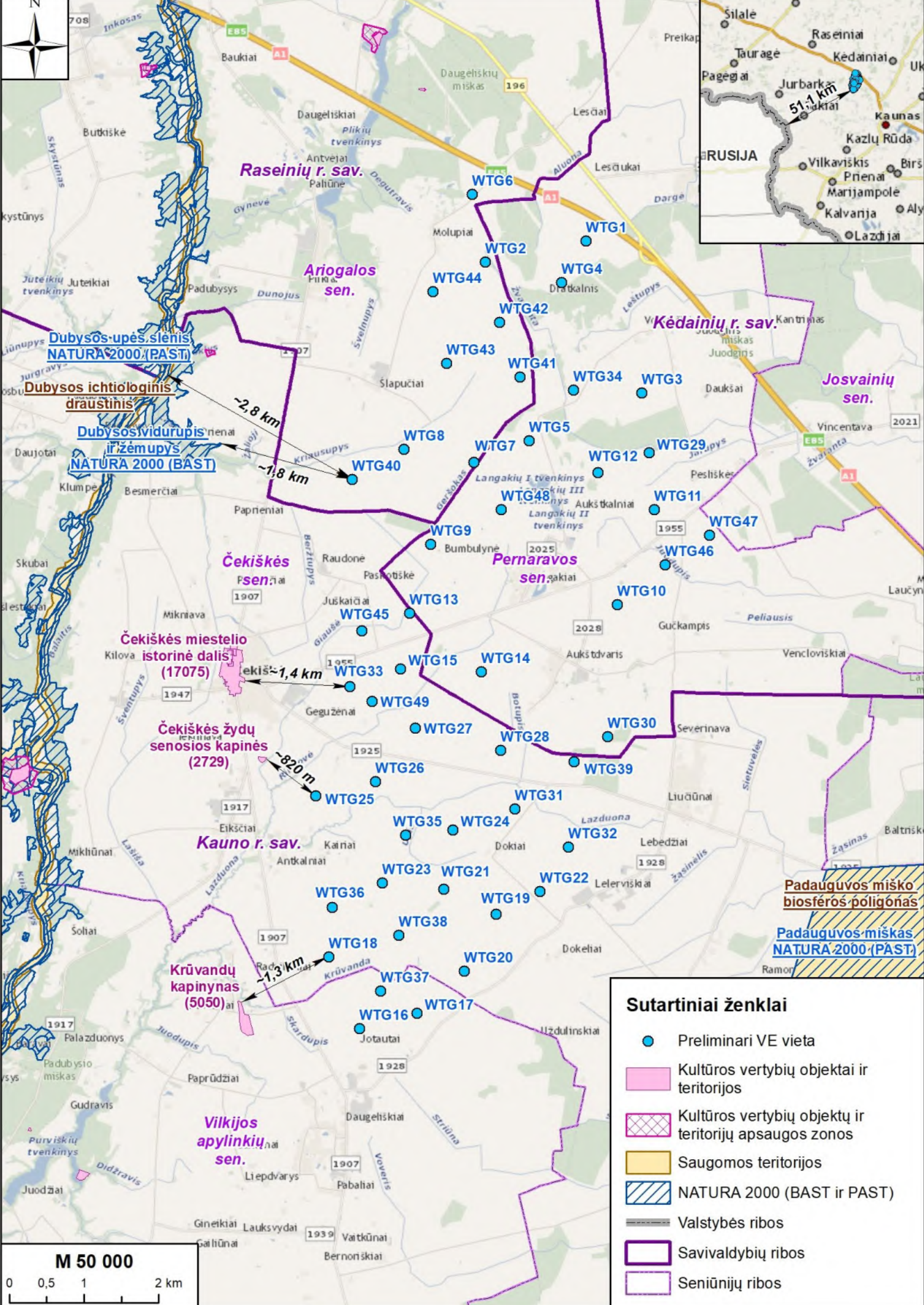
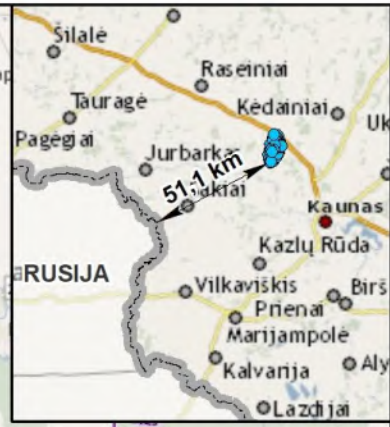

Sutartiniai ženklai

- Preliminari VE vieta
- Kultūros vertybių objektai ir teritorijos
- Kultūros vertybių objektų ir teritorijų apsaugos zonos
- Saugomos teritorijos
- NATURA 2000 (BAST ir PAST)
- Valstybės ribos
- Savivaldybių ribos
- Seniūnijų ribos

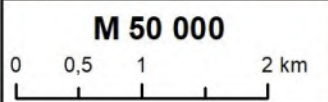

**Planuojamos ūkinės veiklos preliminarios vietos detalus žemėlapis
(M1:10 000)–13 lapų**

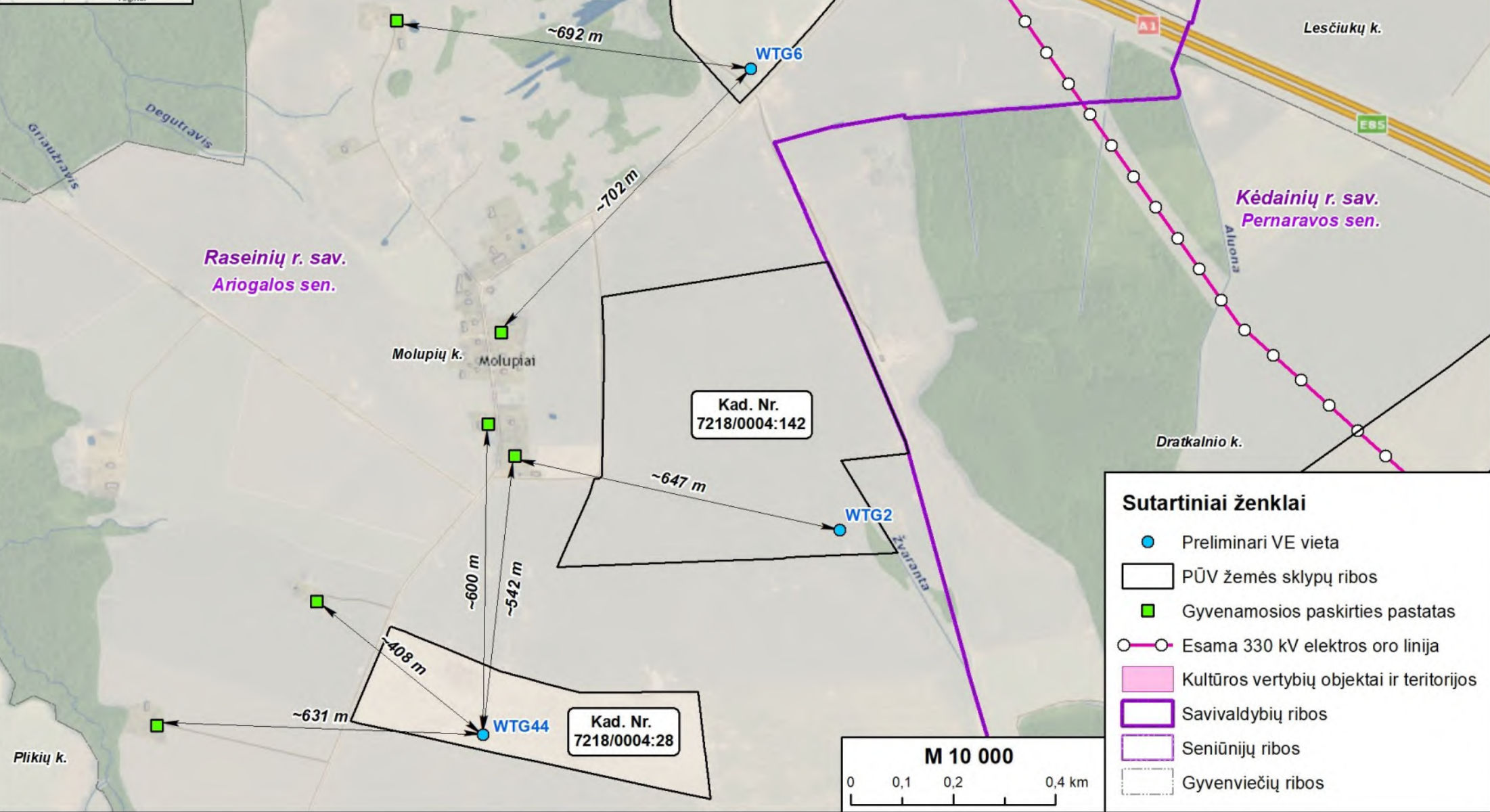
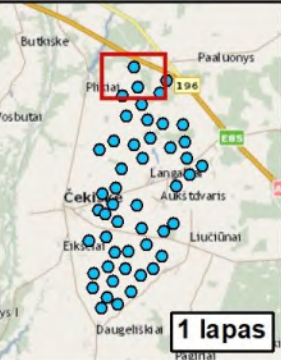

Kad. Nr.
7218/0003:46

Kad. Nr.
7218/0004:142

Kad. Nr.
7218/0004:28

Sutartiniai ženklai

- Preliminari VE vieta
- PŪV žemės sklypų ribos
- Gyvenamosios paskirties pastatas
- Esama 330 kV elektros oro linija
- Kultūros vertybių objektai ir teritorijos
- Savivaldybių ribos
- Seniūnijų ribos
- Gyvenviečių ribos

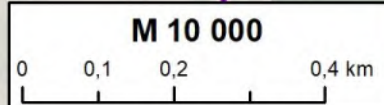

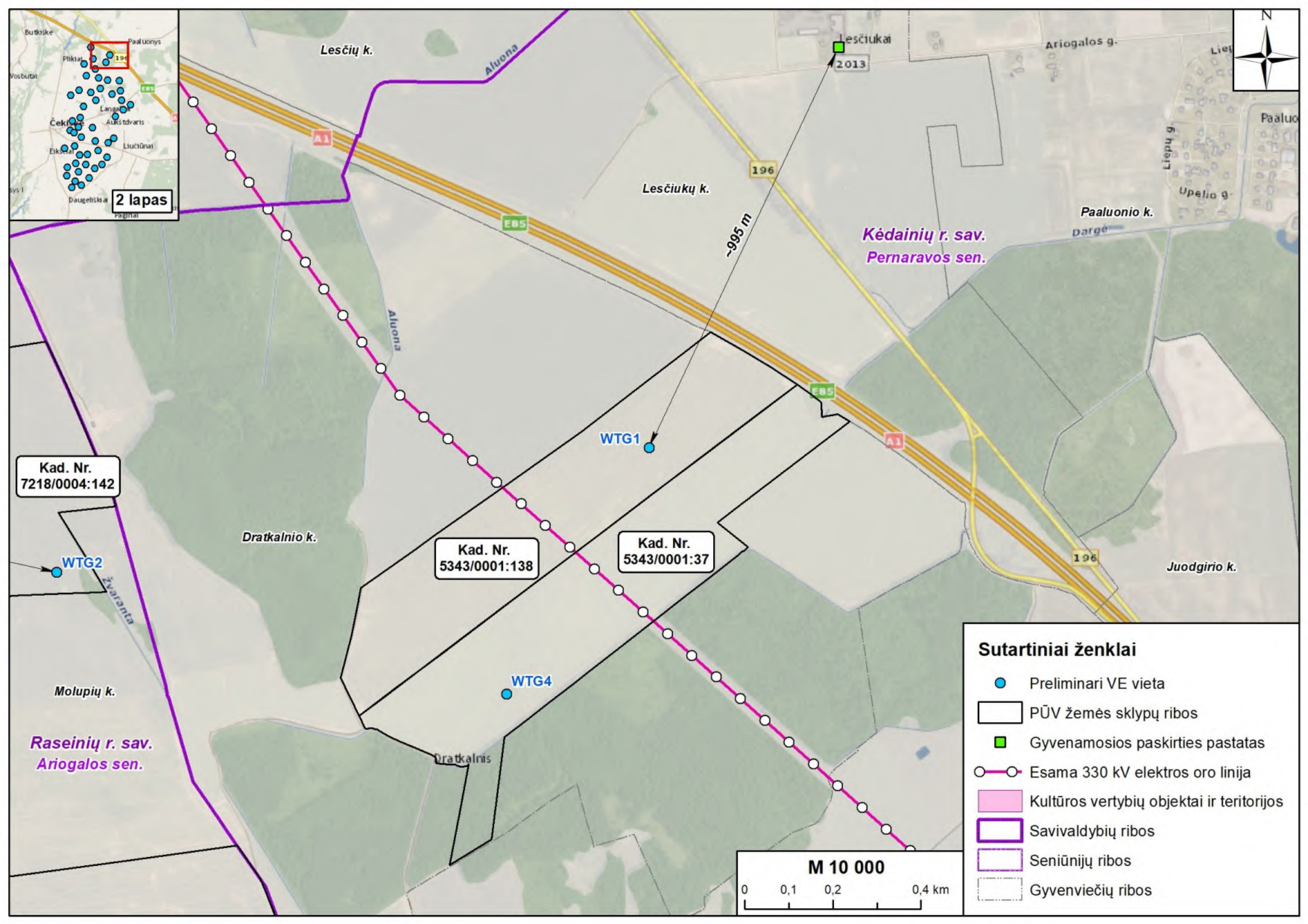

Kad. Nr.
7218/0004:142

Kad. Nr.
5343/0001:138

Kad. Nr.
5343/0001:37

*Kėdainių r. sav.
Pernaravos sen.*

*Raseinių r. sav.
Ariogalos sen.*

Sutartiniai ženklai

- Preliminari VE vieta
- PŪV žemės sklypų ribos
- Gyvenamosios paskirties pastatas
- Esama 330 kV elektros oro linija
- Kultūros vertybių objektai ir teritorijos
- Savivaldybių ribos
- Seniūnijų ribos
- Gyvenviečių ribos

M 10 000

0 0,1 0,2 0,4 km

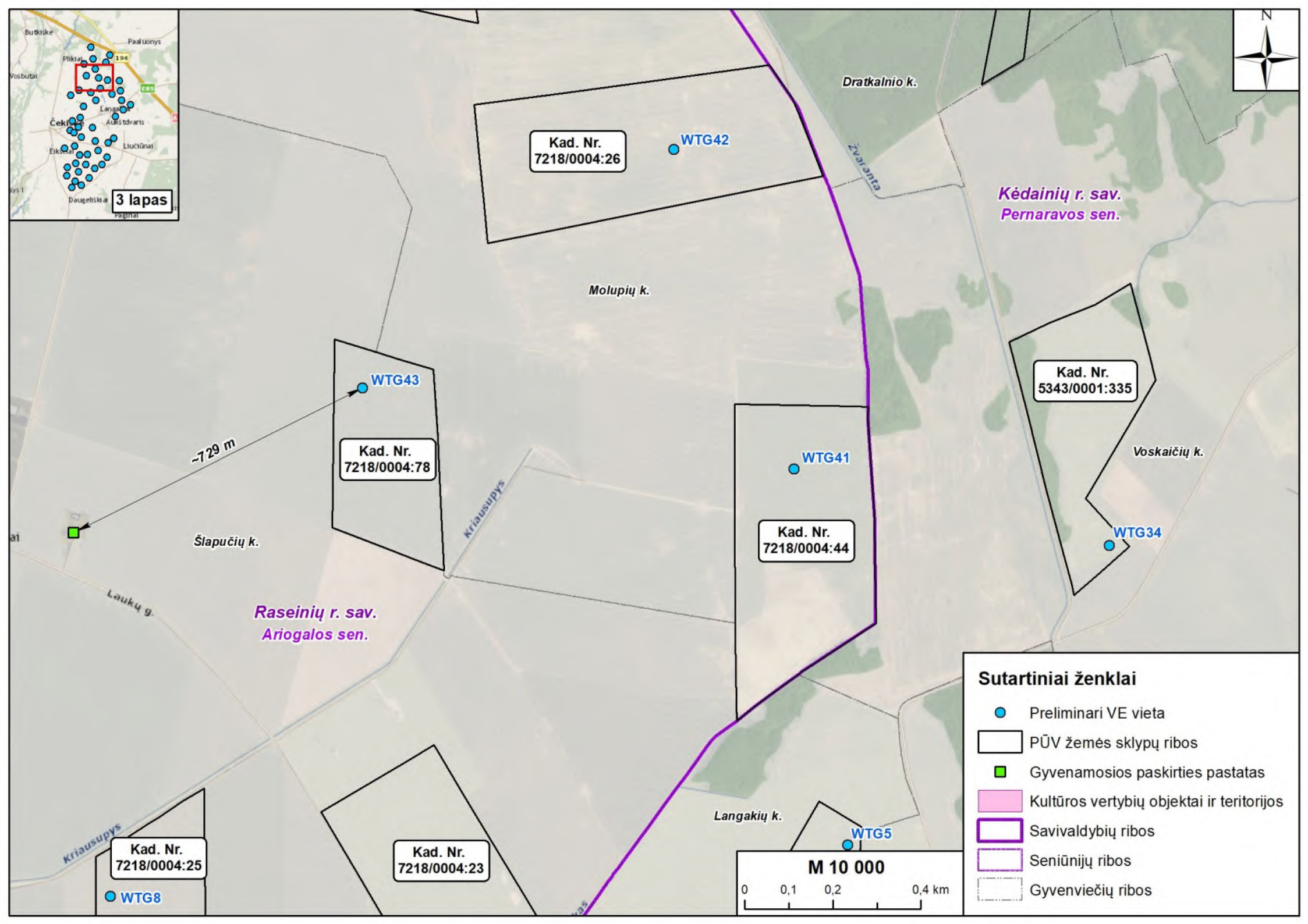
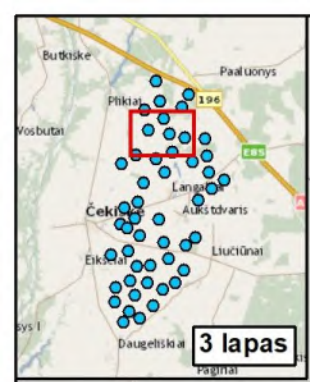

Kad. Nr.
7218/0004:26

WTG42

Molupių k.

WTG43

Kad. Nr.
7218/0004:78

-729 m

Šlapučių k.

Raseinių r. sav.
Ariogalos sen.

Kriausupys

WTG41

Kad. Nr.
7218/0004:44

Kad. Nr.
5343/0001:335

Voskaičių k.

WTG34

Dratkalnio k.

Zvejantė

Langakių k.







WTG5

Kad. Nr.
7218/0004:25

WTG8

Kad. Nr.
7218/0004:23

Sutartiniai ženklai

-  Preliminari VE vieta
-  PŪV žemės sklypų ribos
-  Gyvenamosios paskirties pastatas
-  Kultūros vertybių objektai ir teritorijos
-  Savivaldybių ribos
-  Seniūnijų ribos
-  Gyvenviečių ribos

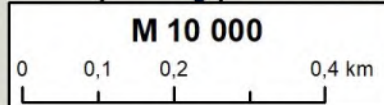

Sutartiniai ženklai

- Preliminari VE vieta
- ▭ PŪV žemės sklypų ribos
- Gyvenamosios paskirties pastatas
- Esama 330 kV elektros oro linija
- Kultūros vertybių objektai ir teritorijos
- ▭ Savivaldybių ribos
- ▭ Seniūnijų ribos
- ▭ Gyvenviečių ribos

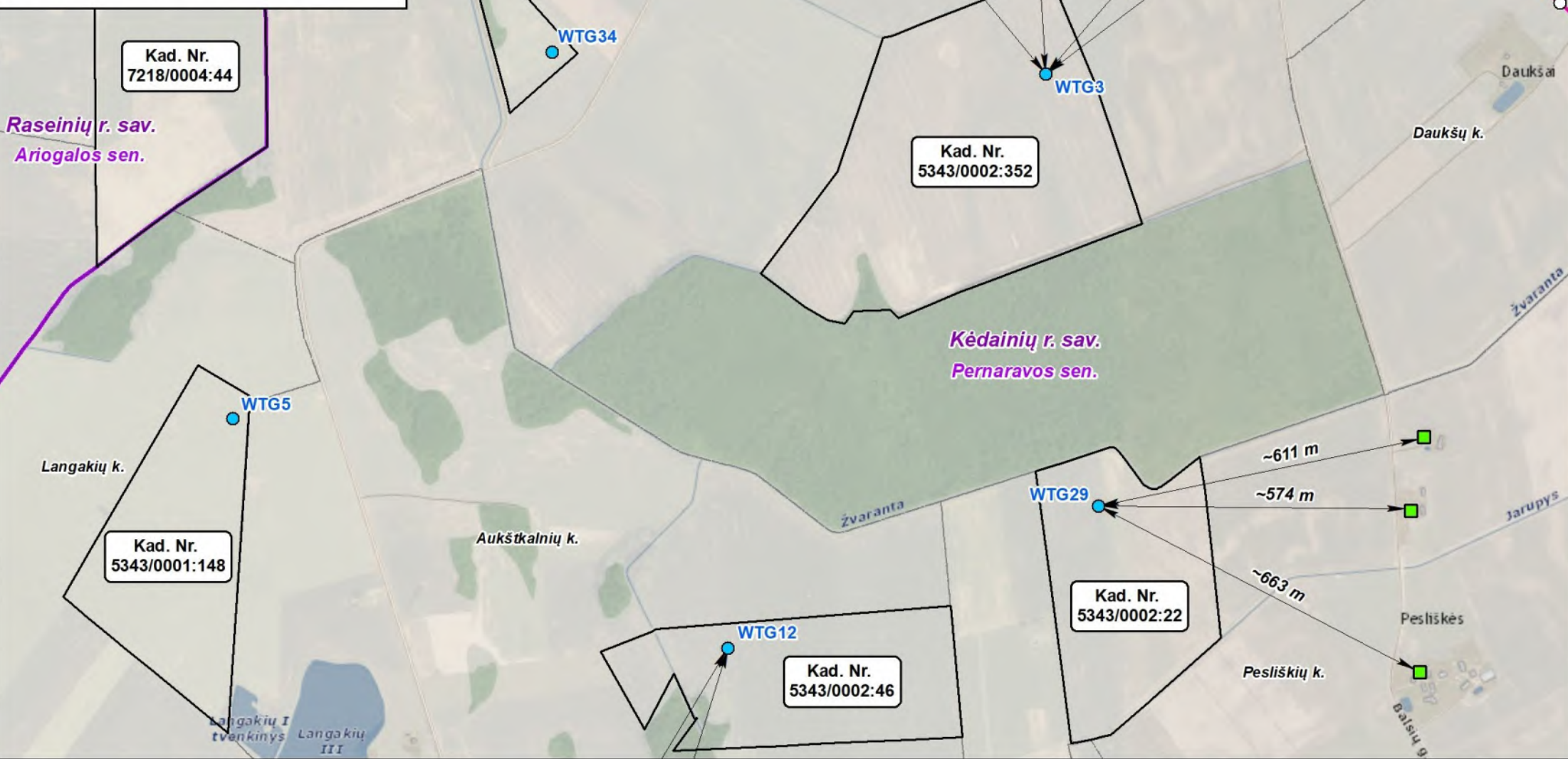
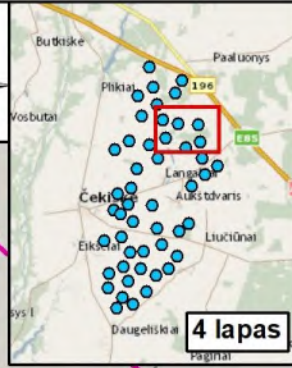
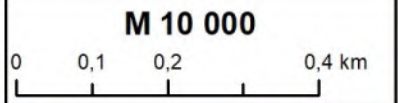



6 lapas

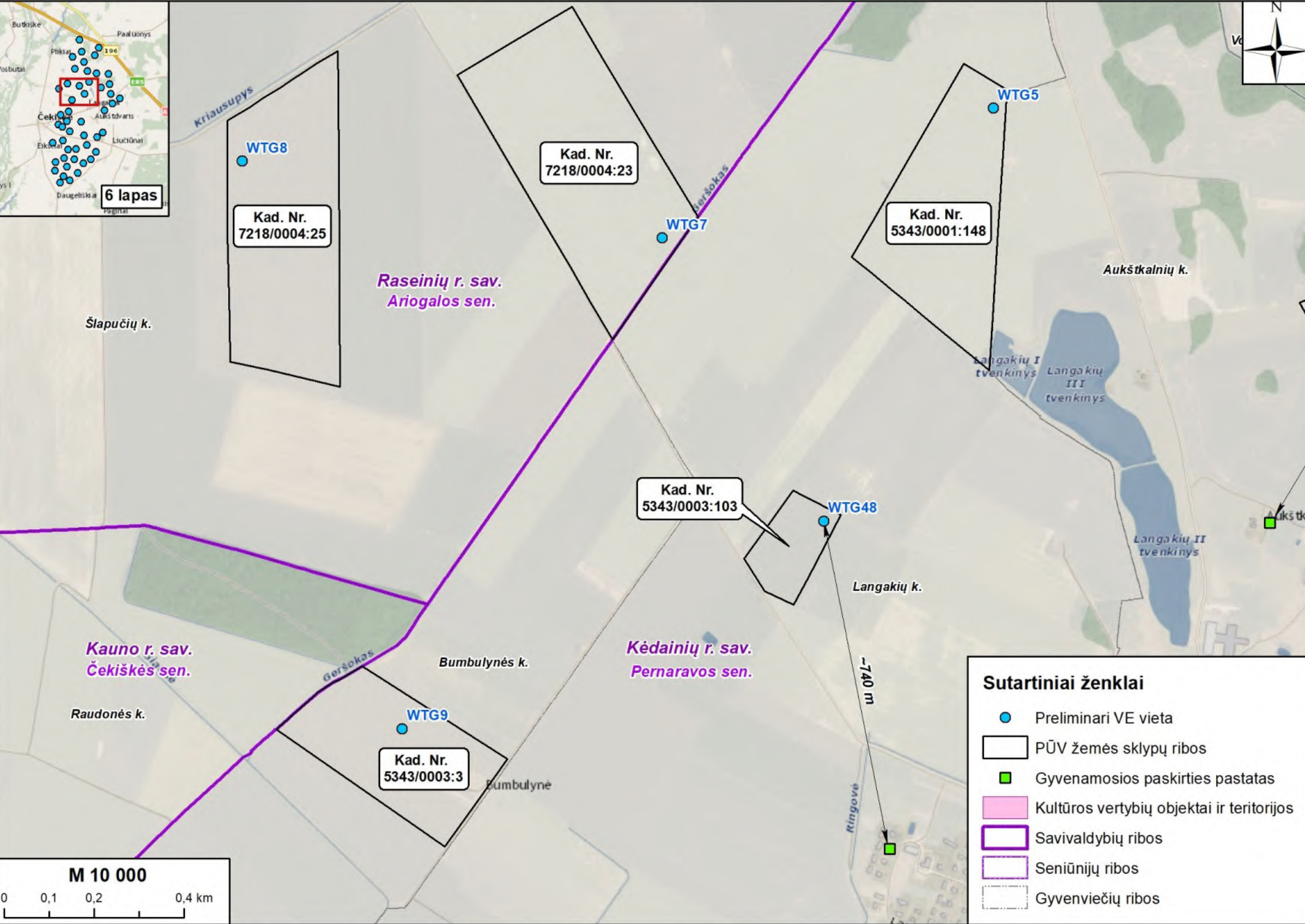

WTG8
Kad. Nr. 7218/0004:25

Kad. Nr. 7218/0004:23

WTG7

Kad. Nr. 5343/0001:148

WTG5

Kad. Nr. 5343/0003:103

WTG48

WTG9
Kad. Nr. 5343/0003:3

-140 m

Sutartiniai ženklai

- Preliminari VE vieta
- PŪV žemės sklypų ribos
- Gyvenamosios paskirties pastatas
- Kultūros vertybių objektai ir teritorijos
- Savivaldybių ribos
- Seniūnijų ribos
- Gyvenviečių ribos

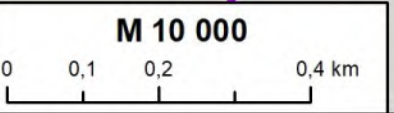

M 10 000

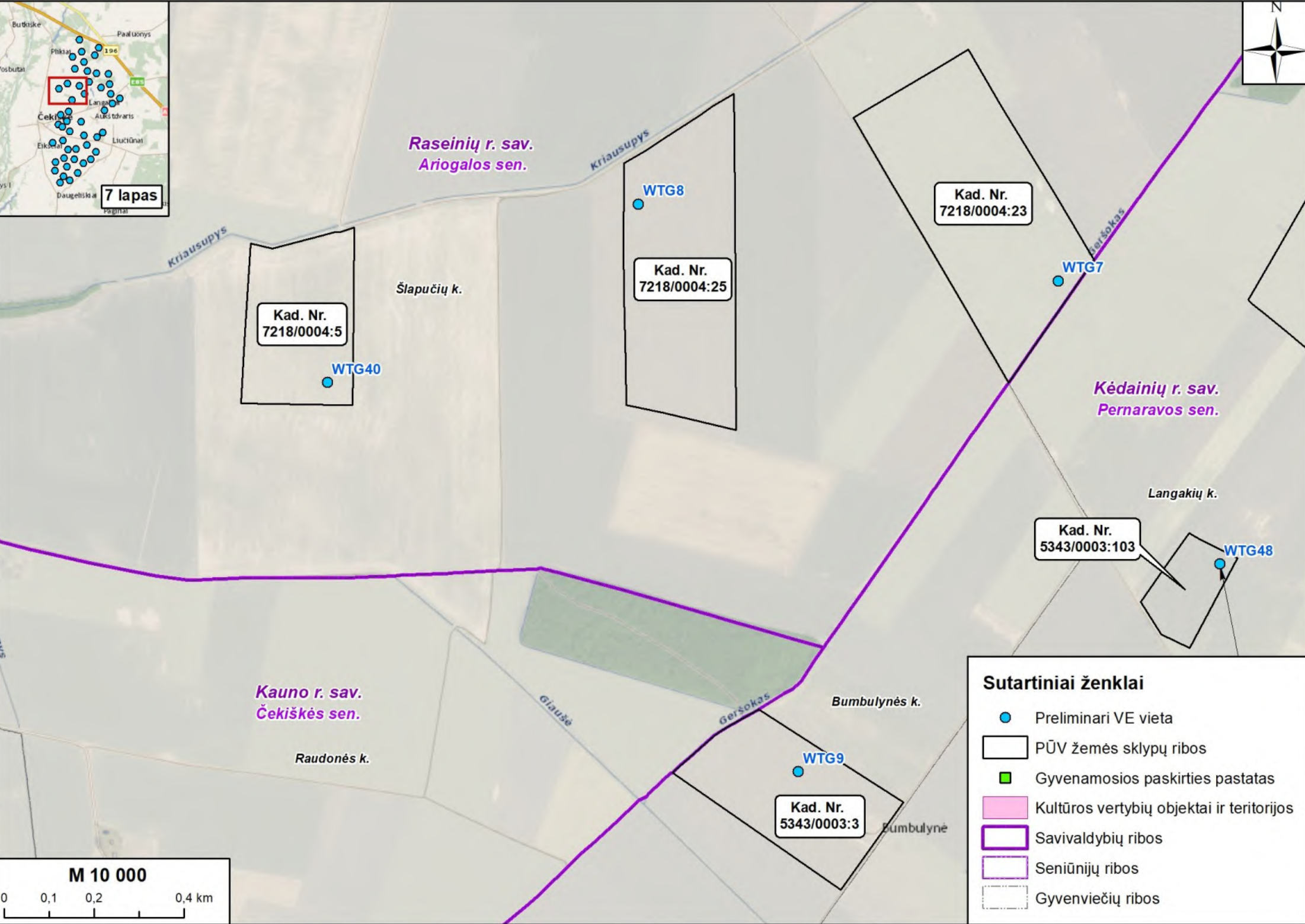

Sutartiniai ženklai

- Preliminari VE vieta
- PŪV žemės sklypų ribos
- Gyvenamosios paskirties pastatas
- Kultūros vertybių objektai ir teritorijos
- Savivaldybių ribos
- Seniūnijų ribos
- Gyvenviečių ribos

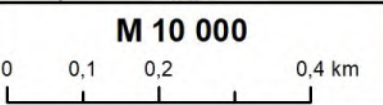

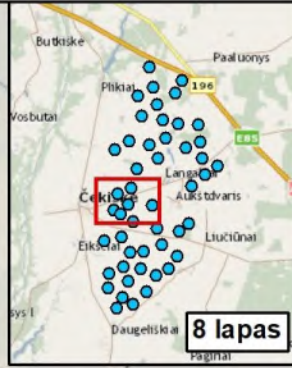

8 lapas
Pagrindas

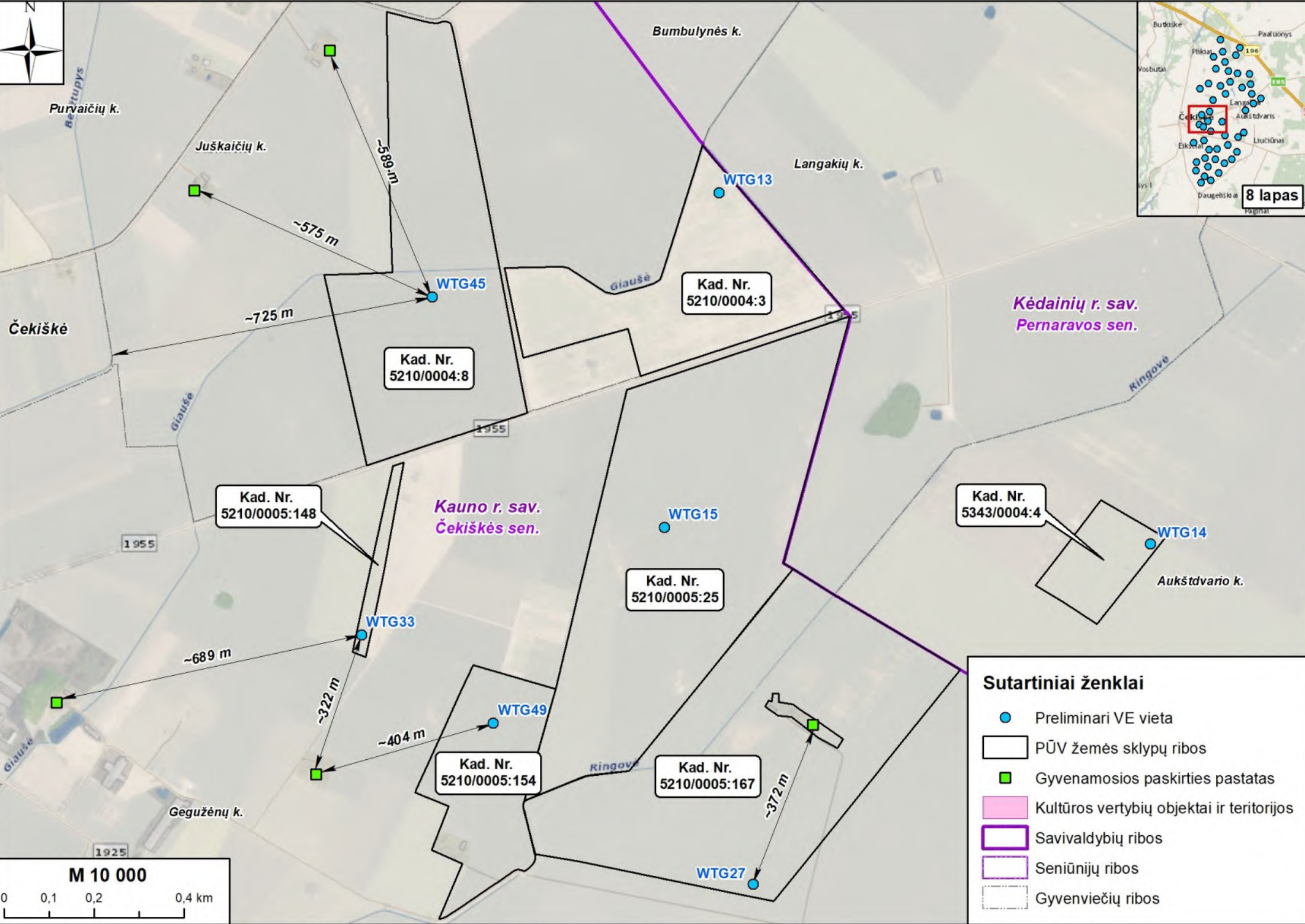

Sutartiniai ženklai

- Preliminari VE vieta
- PŪV žemės sklypų ribos
- Gyvenamosios paskirties pastatas
- Kultūros vertybių objektai ir teritorijos
- Savivaldybių ribos
- Seniūnijų ribos
- Gyvenviečių ribos

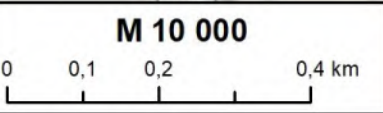

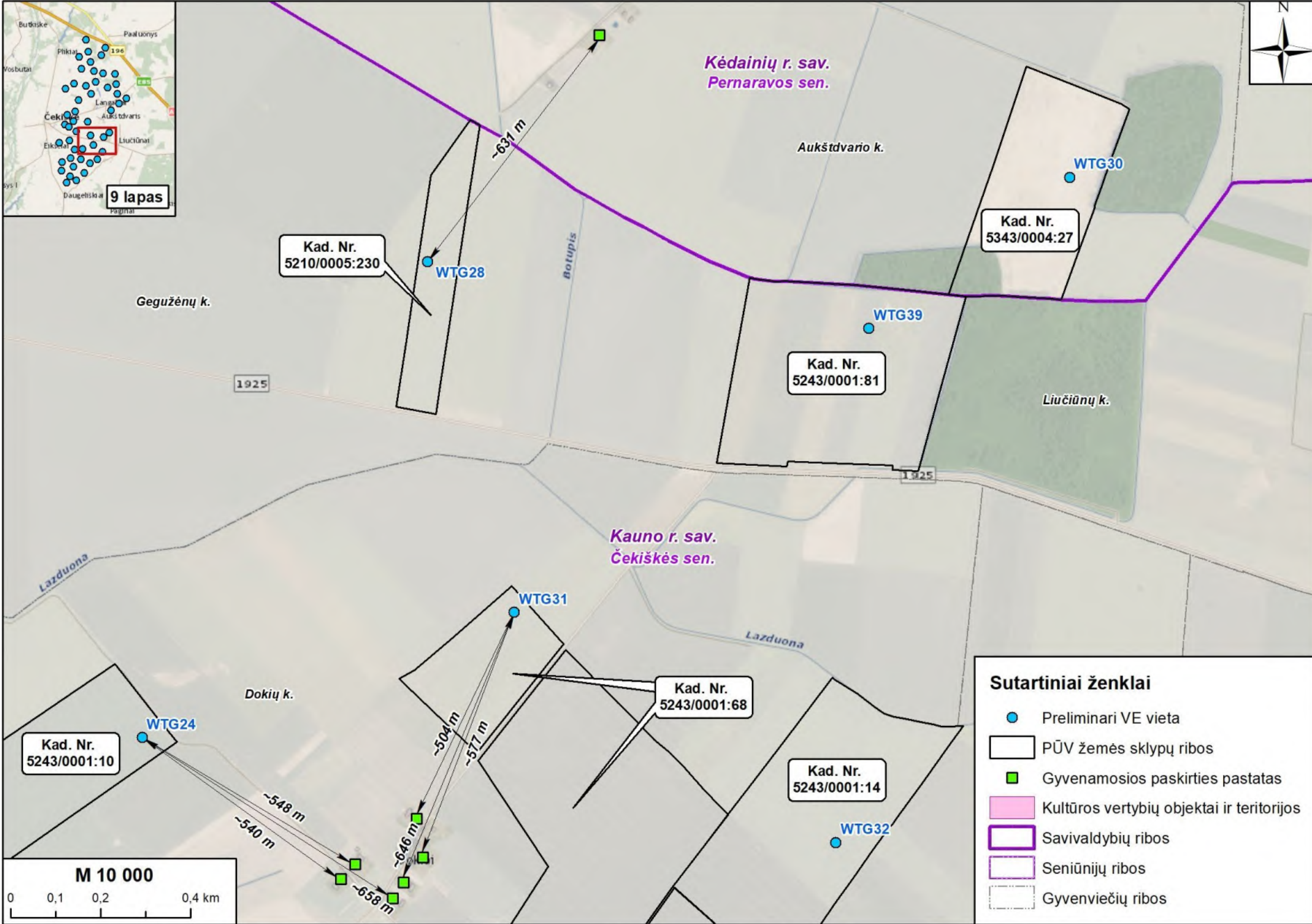

Sutartiniai ženklai	
	Preliminari VE vieta
	PŪV žemės sklypų ribos
	Gyvenamosios paskirties pastatas
	Kultūros vertybių objektai ir teritorijos
	Savivaldybių ribos
	Seniūnijų ribos
	Gyvenviečių ribos

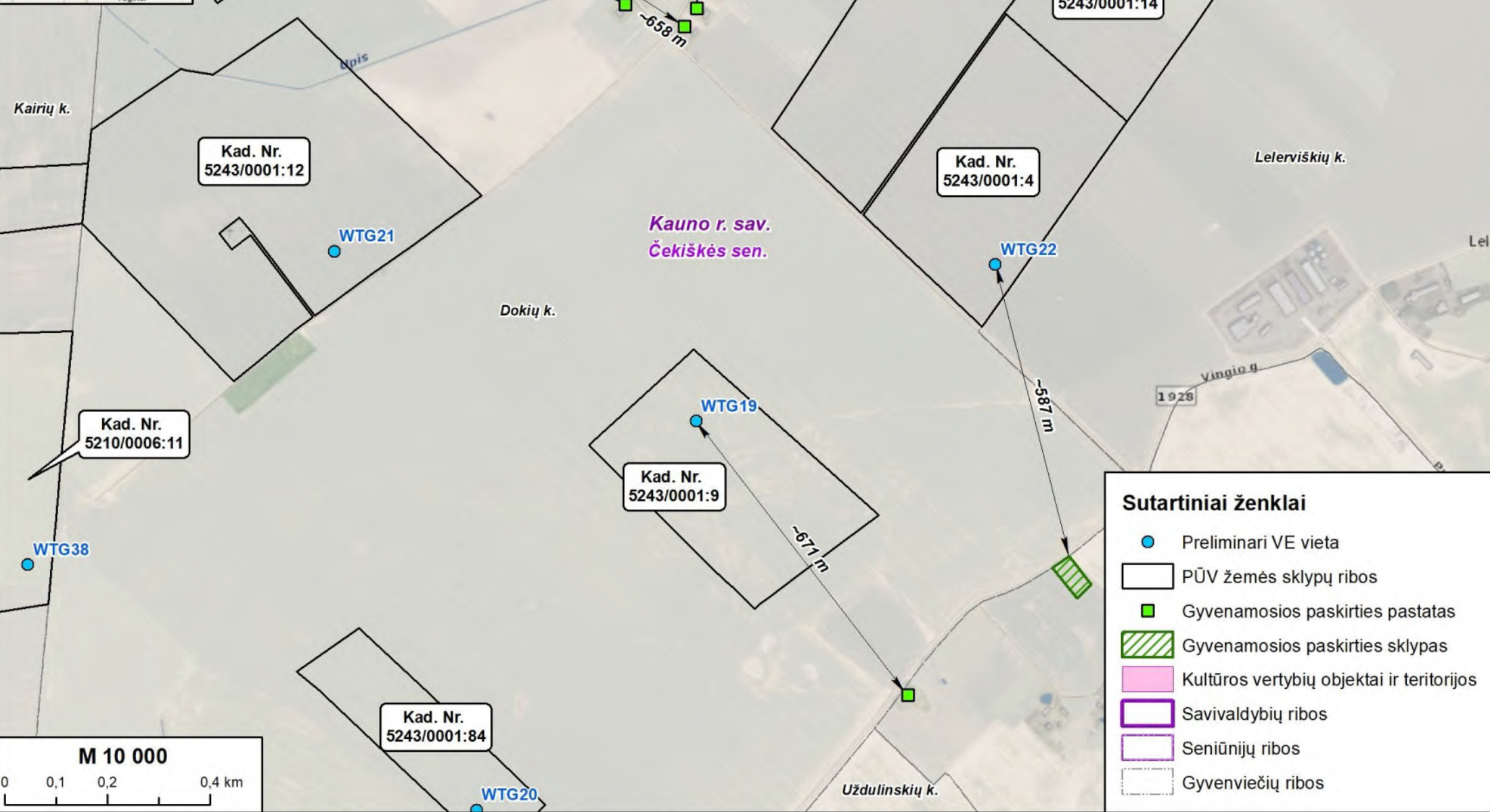

Sutartiniai ženklai	
	Preliminari VE vieta
	PŪV žemės sklypų ribos
	Gyvenamosios paskirties pastatas
	Gyvenamosios paskirties sklypas
	Kultūros vertybių objektai ir teritorijos
	Savivaldybių ribos
	Seniūnijų ribos
	Gyvenviečių ribos

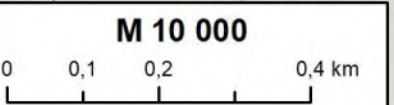



Kairių k.

Kad. Nr.
5210/0006:11

WTG38

Kauno r. sav.
Čekiškės sen.

Kad. Nr.
5210/0006:116

Radviliškių k.

WTG18

-507 m

-412 m

Dokių k.

Kad. Nr.
5243/0001:84

WTG20

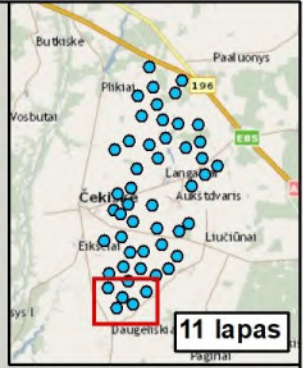

Krūvanda

WTG37

Kad. Nr.
5213/0004:41

Uždulinskių k.

Eglių g.

Jotautų k.

Kad. Nr.
5213/0004:1

WTG17

1928

1907

-681 m

WTG16

Kad. Nr.
5213/0004:71

Skardupis

Jotautai

-646 m

Kauno r. sav.
Vilkijos apylinkių sen.

1928

Sutartiniai ženklai

- Preliminari VE vieta
- PŪV žemės sklypų ribos
- Gyvenamosios paskirties pastatas
- Kultūros vertybių objektai ir teritorijos
- Savivaldybių ribos
- Seniūnijų ribos
- Gyvenviečių ribos

M 10 000

0 0,1 0,2 0,4 km

Daugeliškių k.

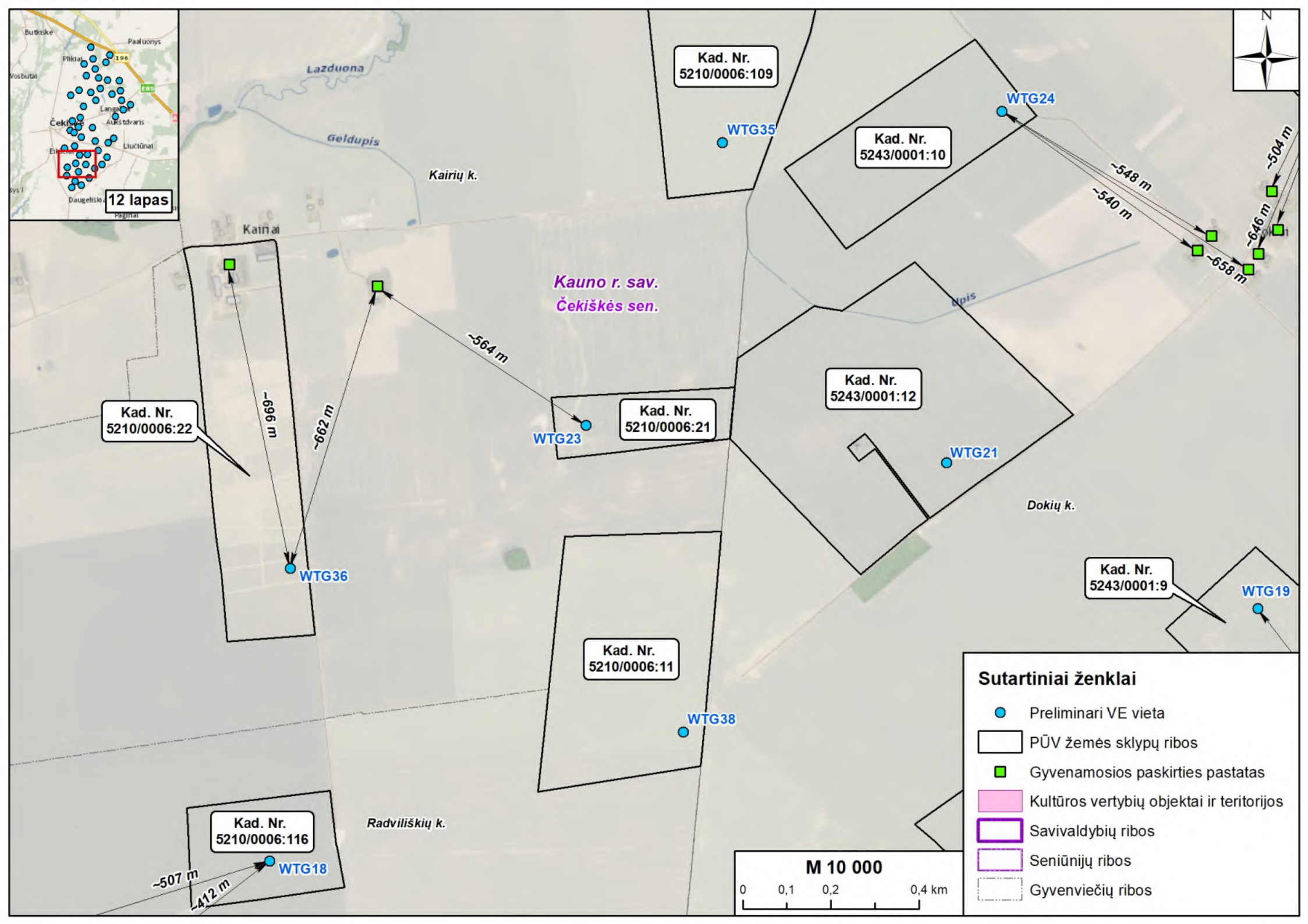

Kad. Nr.
5210/0006:109

Kad. Nr.
5243/0001:10

Kad. Nr.
5210/0006:22

Kad. Nr.
5210/0006:21

Kad. Nr.
5243/0001:12

Kad. Nr.
5243/0001:9

Kad. Nr.
5210/0006:11

Kad. Nr.
5210/0006:116

- Sutartiniai ženklai**
- Preliminari VE vieta
 - PŪV žemės sklypų ribos
 - Gyvenamosios paskirties pastatas
 - Kultūros vertybių objektai ir teritorijos
 - Savivaldybių ribos
 - Seniūnijų ribos
 - Gyvenviečių ribos

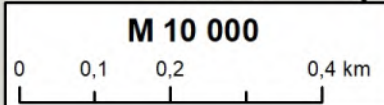

*Kauno r. sav.
Čekiškės sen.*

Kairių k.

Kairiai

Dokių k.

Radviliškių k.

WTG24

WTG35

WTG23

WTG21

WTG19

WTG38

WTG36

WTG18

~564 m

~662 m

~969 m

~507 m

~412 m

~548 m
~540 m

~504 m

~646 m

~658 m

Lazduona

Geldupis

Upis

